



SWINS

INSTITUT
BISNIS DAN
KOMUNIKASI
SWADAYA



PROGRAM KELAS KARYAWAN

SARJANA (S1)

- > Akuntansi
- > Ilmu Komunikasi
- > Manajemen

PASCASARJANA (S2)

- > Akuntansi
- > Manajemen

PROGRAM RPL



kelaskaryawanswins

kk.swins.ac.id

INFO 24 JAM
(WA) : 0821-2141-4152
(TELP) : 0821-2141-4182
0821-2141-4192

Sambutan Rektor

Dunia pendidikan semakin hari, semakin terus berkembang seiring dengan perkembangan teknologi informasi, ditambah lagi dengan adanya pandemi covid-19 yang telah mengubah tatanan kehidupan manusia membuat kita harus sigap, tanggap dan cepat menyesuaikan diri dengan situasi. Kehadiran Institut Komunikasi dan Bisnis Swadaya adalah untuk menjawab tantangan era digital saat ini, dimana kebutuhan industri dan perkembangan ilmu pengetahuan dan teknologi begitu cepat. SWINS akan mampu meningkatkan daya saing dan kualitas pendidikan. Dengan dukungan fasilitas, sarana, dan prasarana diharapkan SWINS mampu menjadi institusi yang terdepan dalam bidang manajemen, akuntansi dan komunikasi. Kami akan berkontribusi nyata bagi dunia perguruan tinggi, dimana lulusannya diharapkan tumbuh menjadi pribadi yang berkarakter, berkakhlak mulia serta memiliki kemampuan baik "soft skill" maupun "hard skill" sesuai dengan keahlian bidangnya masing-masing.

Rektor SWINS

Muhammad Iqbal, Ph.D Psikolog

kk.swins.ac.id



PROGRAM STUDI S1

Akuntansi	(Akreditasi Baik)
Ilmu Komunikasi	(Akreditasi B)
Manajemen	(Akreditasi Baik)



PROGRAM STUDI S2

Magister Akuntansi (Akreditasi Baik Sekali) 4 konsentrasi, yaitu:

- > Audit dan Penyusunan Laporan keuangan
- > Akuntansi Manajemen
- > Perpajakan
- > Akuntansi Sektor Publik

Magister Manajemen (Akreditasi Baik) 2 konsentrasi, yaitu:

- > Digital Human Resources Management
- > Digital Marketing Management

CARA PENDAFTARAN

Pendaftaran mahasiswa baru dilakukan dengan cara sebagai berikut:

- > Membayar biaya pendaftaran Program Sarjana (S1): Rp. 150.000,-
- > Membayar biaya pendaftaran Program Pascasarjana (S2): Rp. 200.000,-
- > Mengisi Formulir Pendaftaran

HERREGISTRASI

Setelah melakukan pembayaran Biaya Awal maka calon mahasiswa menyerahkan berkas Herregistrasi sebagai berikut:

Berkas Herregistrasi adalah:

- > Scan KTP
- > Scan Kartu Keluarga
- > Pas Foto

Untuk Lulusan SMU/SMK/Paket C/ sederajat:

- > Scan Ijazah Asli.
- > Scan SKHUN Asli.

Untuk Lulusan Sarjana (S1) dan D-3/Politeknik/ sederajat:

- > Scan Ijazah Asli.
- > Scan Transkrip Nilai Asli.
- > Scan Terdaftar di PDDIKTI (Status Lulus)

- Jika Ijazah dan Transkrip nilai belum dilegalisir maka dapat menunjukan Ijazah dan Transkrip Nilai yang asli pada saat pendaftaran.
- Penyerahan berkas herregistrasi paling lambat 7 hari sebelum pengarahannya mahasiswa baru

JADWAL PENDAFTARAN

Gelombang I :

6 April - 30 Mei 2026

Gelombang II :

1 Juni - 25 Juli 2026

Gelombang III :

27 Juli - 12 September 2026

Pengarahan Mahasiswa Baru

19 Sept 2026

Awal Kuliah

21 Sept 2026

WAKTU PENDAFTARAN

Senin s/d Sabtu: Jam 09.00 – 17.00 WIB

Catatan: Hari libur nasional untuk pendaftaran tutup.

WAKTU KULIAH

Jadwal kuliah Kelas Karyawan (SWINS) bisa dipilih oleh mahasiswa sebagai berikut:

Program Sarjana (S1)

- › Kelas Sabtu Pagi: Jam 07.00-14.30 WIB + E-learning
- › Kelas Sabtu Siang: Jam 14.30-22.00 WIB + E-learning
- › Kelas Malam: Senin-Sabtu: Jam 19.00-21.30 WIB+E-Learning

Program Pascasarjana (S2)

- › Kelas Sabtu Pagi: Jam 07.00-12.00 WIB + E-learning
- › Kelas Sabtu Siang: Jam 12.00-17.00 WIB + E-learning
- › Kelas Sabtu Sore: Jam 17.00-22.00 WIB + E-learning
- › Kelas Malam: Senin-Jumat: Jam 19.00-21.30 WIB + E-Learning



BEBAN DAN MASA STUDI

Program Sarjana (S1)

a. Lulusan SMU/SMK atau yang sederajat:

- › Masa studi : 8 semester (4 tahun)
 - › Beban Studi : 144 sks
- Catatan: Lulusan Paket C juga bisa mendaftar**

b. Lulusan D3/Politeknik/Akademi dan sederajat:

- › Masa studi : 4 semester (2 tahun)
- › Beban Studi : 70 – 80 SKS

Program Pasca Sarjana (S2)

Lulusan Sarjana (S1) dan Diploma 4 (D4) dari segala Bidang

- › Masa studi : 3 semester (1,5 tahun)
- › Beban Studi : 42 – 45 sks

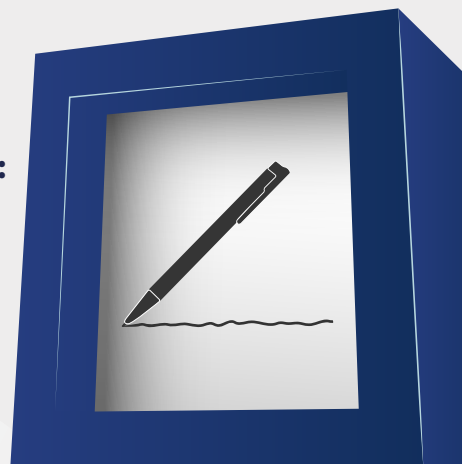

BIAYA KULIAH

Program Studi (S1)

- > Biaya Awal (Daftar Ulang) : Rp. 750.000
- > Uang Kuliah dapat diangsur 6 kali dalam satu semester:
Rp. 745.000 per bulan

Program Studi (S2) Magister Akuntansi

- > Biaya Awal (Daftar Ulang) : Rp. 900.000
- > Uang Kuliah dapat diangsur 6 kali dalam satu semester:
Rp. 1.756.000 per bulan

Program Studi (S2) Magister Manajemen

- > Biaya Awal (Daftar Ulang) : Rp. 900.000
- > Uang Kuliah dapat diangsur 6 kali dalam satu semester:
Rp. 1.623.000 per bulan

**Uang Kuliah
Sudah
termasuk
Uang SKS,
Ujian,
Praktikum.**





Institut Bisnis dan Komunikasi Swadaya

Jl. Raya Jatiwaringin No.36, Cipinang Melayu, Kec. Makasar,
Kota Jakarta Timur, Daerah Khusus Ibukota Jakarta 13620



kelaskaryawanswins

kk.swins.ac.id